

Thiết bị
NHỎ GỌN cho hiệu suất
TỐI ƯU



CHIẾC MÁY ĐA CHỨC NĂNG CHO NĂNG SUẤT VƯỢT TRỘI

Thông số cơ bản

MÁY	TỐC ĐỘ	SAO CHỤP	IN MẠNG (UFR II LT)	GỬI MÀU	FAX	ĐẢO MẶT TỰ ĐỘNG	KHAY CHỨA GIẤY	NẤP NẠP VÀ ĐẢO BẢN GỐC TỰ ĐỘNG
iR2520	20	✓	✓	Tùy chọn	Tùy chọn	✓	250 tờ	Tùy chọn (50 tờ)
iR2525	25	✓	✓	Tùy chọn	Tùy chọn	✓	250/550 tờ	Tùy chọn (50 tờ)
iR2530	30	✓	✓	Tùy chọn	Tùy chọn	✓	250/550 tờ	Tùy chọn (50 tờ)
iR2535	35	✓	✓	Tùy chọn	Tùy chọn	✓	2 x 550 tờ	Tùy chọn (100 tờ)
iR2545	45	✓	✓	Tùy chọn	Tùy chọn	✓	2 x 550 tờ	Tùy chọn (100 tờ)

Chiếc máy đa chức năng cho năng suất vượt trội



Loạt sản phẩm máy photocopy imageRUNNER 2500 mới của Canon được kết hợp các tính năng thiết yếu và thiết kế gọn gàng để phù hợp hơn với không gian nhỏ hẹp trong các văn phòng làm việc. Được trang bị sẵn từ khả năng in ấn qua mạng đến chức năng in đảo mặt tự động, thiết bị đa chức năng này là giải pháp hoàn hảo cho mọi nhu cầu sử dụng trong văn phòng.

Các tính năng chính khác gồm cổng USB cho phép bạn in trực tiếp từ USB và tùy chọn quét trực tiếp vào thiết bị lưu trữ cá nhân giúp cho công việc lưu trữ và in ấn trở nên dễ dàng cùng với việc kéo dài tuổi thọ cho các thiết bị khác như trống in nhằm tăng thời gian hoạt động và giảm thời gian bảo trì.

Dòng máy photocopy imageRUNNER 2500 sự lựa chọn hoàn hảo cho năng suất tối đa.

► In ấn

Dòng máy imageRUNNER 2500 có thể in ảnh hình ảnh và văn bản với chất lượng vượt trội ở tốc độ từ 20 đến 45 trang/ phút

► Gửi màu

Việc quét và gửi những tài liệu giấy đến một hoặc nhiều người nhận bằng máy imageRUNNER sẽ được thực hiện dễ dàng và hiệu quả hơn.

► Sao chụp

Công nghệ xử lý ảnh của Canon tạo ra những bản sao ấn tượng cho hiệu quả tốt hơn. Bạn cũng có thể lắp bộ hoàn tất chọn thêm để có những văn bản chuyên nghiệp.

► Fax

Có thể gửi và nhận fax với công nghệ fax Super G3 chọn thêm. Công nghệ này cho phép gửi nhận fax với tốc độ nhanh, giảm thời gian chờ đợi.

► Quét mạng

Dòng máy imageRUNNER 2500 là sự kết hợp của cả 2 loại máy quét và máy in trắng đen, cho phép bạn quét tài liệu với 2 dạng trắng đen và màu.

► Kết nối

Những tính năng như kiểm tra tình trạng máy, các tác vụ và các hướng dẫn in ấn đều được theo dõi và quản lý từ xa bằng kết nối mạng trực tiếp từ máy photocopy vào máy tính của bạn

Chất lượng IN ấn tuyệt vời cho văn bản chuyên nghiệp hơn



► Hạn chế kẹt giấy và đơn giản hóa việc nạp giấy

Dòng máy imageRUNNER 2500 tích hợp nhiều cấu hình chuẩn cho khả năng chứa giấy đáp ứng tối đa nhu cầu sử dụng. Khay chứa giấy bổ sung có sức chứa lên đến 2.300 tờ bảo đảm đáp ứng một cách đầy đủ nhất cho nhu cầu công việc



Với Bộ cảm biến giấy tích hợp sẵn, dòng máy imageRUNNER 2500 hoàn toàn có thể nhận dạng mọi khổ giấy một cách tự động giúp giảm kẹt giấy và nâng cao năng suất làm việc tối đa.



► Bảng điều khiển

Màn hình cảm ứng trực quan QVGA 7,5 inch mới cho phép bạn thực hiện các công việc quen thuộc như sao chụp, fax* và quét một cách dễ dàng. Đặc biệt, giao diện màn hình được hiển thị bằng Tiếng Việt tạo sự thuận lợi tối đa cho mọi người dùng Việt Nam.

* Yêu cầu lắp thêm bảng mạch Fax.



► Dễ dàng bảo trì và chi phí vận hành thấp

Với thiết kế mực và trống riêng biệt, mỗi bộ phận có thể tháo lắp độc lập giúp giảm chi phí bảo trì trong quá trình vận hành. Hơn nữa trống và mực mới được chế tạo với độ bền cao hơn giúp tăng tuổi thọ thiết bị một cách đáng kể.



► Số hóa văn bản giấy với tốc độ cao

Chức năng quét tích hợp sẵn của máy cho phép chuyển đổi cả hai mặt văn bản giấy thành tài liệu điện tử với màu sắc trung thực. Cùng với tốc độ quét cao, người dùng không cần phải chờ đợi lâu để hoàn tất công việc.



► Tính năng in chuẩn

Dòng máy imageRUNNER 2500 tích hợp tính năng in có độ phân giải lên đến 1200 x 1200 dpi bằng công nghệ in UFR II LT hàng đầu của Canon. Đó là sự pha trộn giữa tốc độ và sự đơn giản để có được một văn bản chuyên nghiệp.

Giải pháp in ấn độc đáo này kết hợp với sức mạnh xử lý của máy tính sẽ cân bằng việc tải dữ liệu và tự nó cũng được tăng thêm sức mạnh để đáp ứng nhu cầu in với tốc độ cao. Những ngôn ngữ in chọn thêm được hỗ trợ là PCL5e/6 và PostScript.

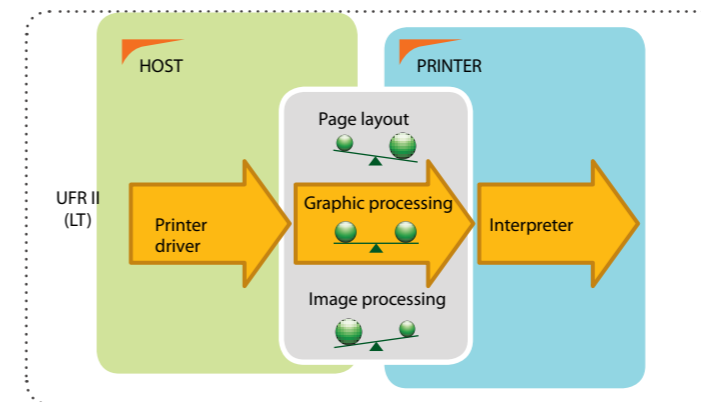

► Giảm lượng giấy tiêu thụ với tính năng in hai mặt

Với chế độ in hai mặt chuẩn, người dùng có thể giảm lượng giấy tiêu thụ lên đến 50%. Tính năng in hai mặt này còn giúp giảm tài nguyên văn phòng, bảo vệ môi trường và do đó trở thành một tính năng thiết yếu dùng cho văn phòng.

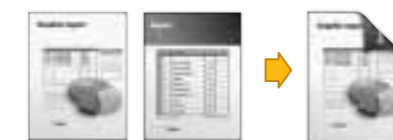

In 2 trang trên 1 mặt giấy giúp tiết kiệm chi phí tối đa

► Tính năng tùy chỉnh bản in theo ý muốn giúp tăng hiệu quả công việc.

Với tính năng này người dùng có thể tập hợp nhiều bản gốc vào trong một bản in, cho phép in từ 2 đến 16 bản gốc lên một trang in nhằm tiết kiệm tối đa mức tiêu thụ giấy.



► Tính năng in mạng thông suốt

Dòng máy imageRUNNER 2500 mới có thể kết nối thông suốt với mạng làm việc trong văn phòng như một hệ thống chia sẻ thông tin. Điều này không những giúp tiết kiệm tài nguyên công ty mà còn giúp đơn giản hóa công tác quản lý.

Với việc hỗ trợ IPv6, dòng máy imageRUNNER 2500 mới có thể dễ dàng đáp ứng những nhu cầu của hệ thống mạng sẽ được nâng cấp trong tương lai.



Khả năng in ấn qua mạng có sẵn

► In trực tiếp từ USB

Với ngõ cắm USB tích hợp, người dùng có thể kết nối thiết bị lưu trữ di động của mình với máy để in tài liệu từ những tập tin có định dạng JPEG và TIFF.





Hiệu suất sẽ tăng gấp nhiều lần

với khả năng **SAO CHỤP** ấn tượng của công nghệ imageRUNNER

QUÉT và GỬI cực kỳ sắc nét

những ảnh màu sắc sỡ chỉ bằng động tác ấn phím đơn giản



► Sắp xếp và chia bộ

Dòng imageRUNNER 2500 mới cho phép sắp xếp và chia bộ mà không cần đến bộ hoàn tất như trước kia. Tính năng thuận tiện này giúp sắp xếp tài liệu theo ý muốn, tiết kiệm thời gian và công sức khi xử lý lượng tài liệu lớn.

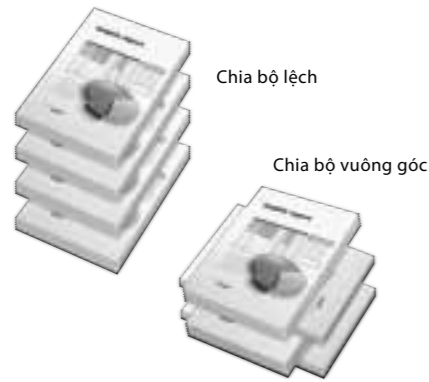

Chia bộ lệch

Chia bộ vuông góc

► Chức năng sao chụp thẻ ID

Với chức năng sao chụp thẻ ID, cả hai mặt thẻ có thể được sao chụp lên một mặt giấy với kích thước thực tế chỉ với vài thao tác ấn phím đơn giản.

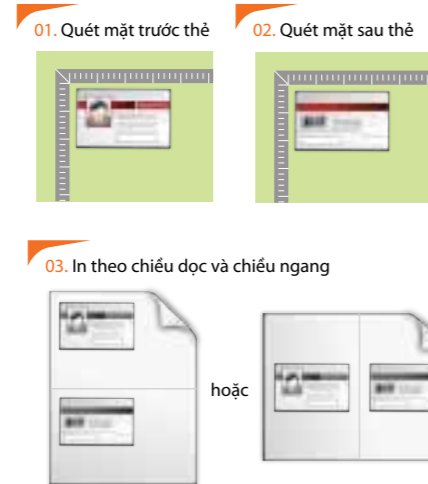

► Tính năng sao chụp dạng sách

Người dùng có thể tạo ra bản sao dạng sách từ các bản gốc một hoặc hai mặt, giúp cho việc đọc và mang theo người được dễ dàng và tiện lợi.



► Tiết kiệm giấy và không gian lưu trữ tài liệu

Tính năng này cho phép người dùng có thể giảm bản sao và sắp xếp nhiều bản gốc trên một mặt giấy. Điều này giúp tiết kiệm đáng kể lượng giấy sử dụng và không gian để lưu trữ tài liệu.

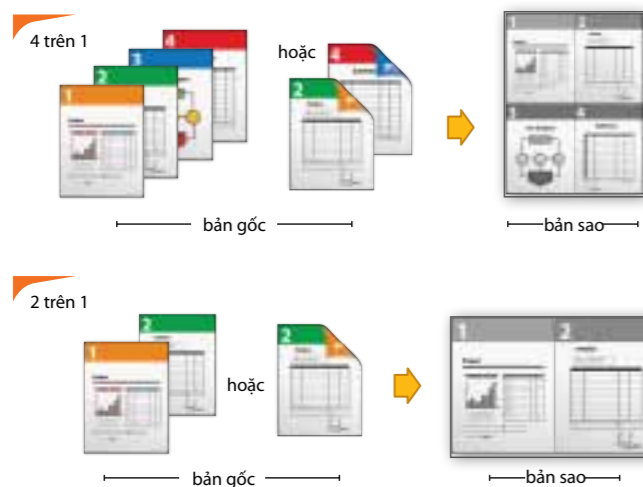

► Quét một lần in nhiều lần

Công nghệ này của Canon cho phép người dùng quét bản gốc một lần và in ra nhiều bản một cách dễ dàng bằng việc sử dụng chức năng lưu hình ảnh trong bộ nhớ.

Người dùng không phải chờ đợi quá trình in đang thực hiện tại máy hoàn tất trước khi quét tài liệu khác. Máy có thể thực hiện quét tiếp tài liệu trong khi đang sao chụp tài liệu khác.

► Tự động phóng to khổ giấy

Tính năng này giúp phóng to hay thu nhỏ nội dung văn bản một cách dễ dàng để vừa với khổ giấy chỉ với vài thao tác đơn giản. Tính năng này giúp quá trình thu phóng được chính xác và cung cấp tỉ lệ thu phóng từ 25% đến 400%.

► Những tính năng hữu dụng khác

- Xóa bóng/ Xóa viền
- Tách thành 2 trang
- Sao chép nhiều bản gốc khác kích thước chung với nhau.

NHỮNG CHỨC NĂNG CHUẨN (có sẵn khi mua máy)

► Thêm màu vào bản quét với Color Network ScanGear

Sử dụng Color Network ScanGear, người dùng có thể dễ dàng chỉnh sửa hoặc thay đổi ảnh quét tại nơi làm việc riêng như tăng thêm độ nét, độ trong cũng như tăng cường chi tiết màu cho hình ảnh bằng cách sử dụng kết nối mạng trong văn phòng. Không cần thiết phải trang bị máy tính hoặc máy quét chuyên biệt để tiết kiệm tài nguyên quý giá cho văn phòng.



NHỮNG TÍNH NĂNG TÙY CHỌN

► Gửi tài liệu đến bất cứ đâu với tính năng Gửi Màu

Quét bản gốc và gửi bằng định dạng PDF, JPEG hoặc TIFF vào địa chỉ email, thư mục chia sẻ, màn hình máy tính hoặc fax* bằng một thao tác đơn giản. Việc này giúp giảm thiểu chi phí chuyển văn bản giấy, tiết kiệm thời gian, tiền bạc và không gian lưu trữ.

* Yêu cầu lắp thêm bảng mạch Fax.

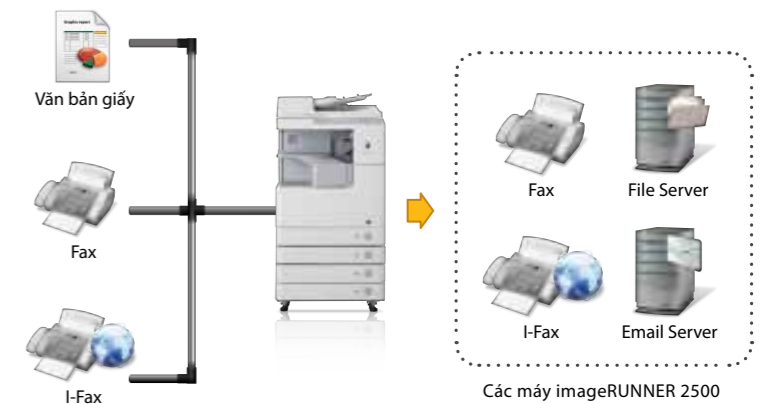

Các máy imageRUNNER 2500 đóng vai trò như một thiết bị trung tâm để chuyển và nhận tài liệu

► Tạo ra tập tin PDF Searchable một cách tự động

Người dùng có thể tạo tập tin PDF Searchable (tìm từ ngữ theo ý muốn) bằng cách kích hoạt từ hình ảnh sang dạng văn bản tìm được từ ngữ. Tính năng này giúp tiết kiệm thời gian tìm kiếm những từ chính yếu trong văn bản, đặc biệt trong những văn bản dài.

► Quét và lưu trữ trực tiếp vào bộ nhớ USB

Dòng imageRUNNER 2500 mới mang đến một đẳng cấp mới trong sự tiện lợi với tính năng quét trực tiếp vào bộ nhớ USB chọn thêm – một tính năng tất yếu cho những ai đang vội hoặc muốn chuyển nhanh văn bản giấy thành văn bản điện tử mà không cần dùng đến máy tính. Người dùng có thể chuyển tài liệu giấy thành các tập tin định dạng PDF, JPEG hoặc TIFF và lưu trực tiếp vào thiết bị lưu trữ di động.

► Giảm dung lượng tập tin để tiết kiệm bộ nhớ và đường truyền

Công nghệ Tạo Tập Tin PDF Độ Nén Cao của Canon cho phép người dùng nén kích cỡ tập tin ảnh màu xấp xỉ 10 lần so với bản gốc mà vẫn giữ được chất lượng tương đương.

Gửi màu độ nén cao bằng chế độ PDF Compact

Bản gốc: giấy, kích thước 11" x 17", có ảnh màu và ký tự

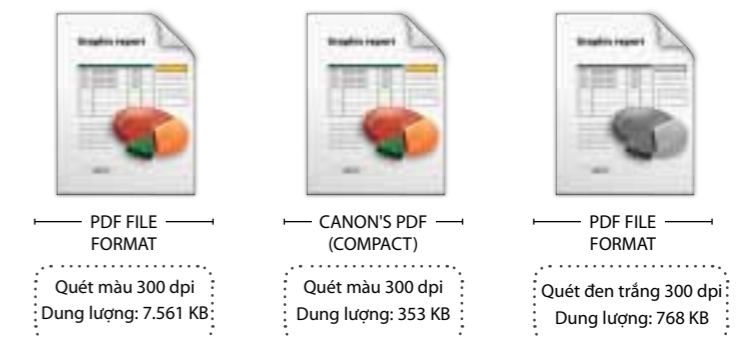

Ảnh ra chất lượng cao với kích cỡ nhỏ



Không còn rắc rối

với tính năng gửi FAX tốc độ cao

► Công nghệ Fax Super G3

Gửi và nhận Fax với công nghệ Fax Super G3 tùy chọn. Tốc độ fax vượt trội giúp giảm phí điện thoại, tiết kiệm thời gian và tiến bộ một cách đáng kể. Số địa chỉ cũng cho phép người dùng lưu trữ số fax thậm chí lưu theo nhóm trong trường hợp muốn gửi bản fax cho nhiều người nhận.

► Tiết kiệm giấy với tính năng in hai mặt

Với tính năng in hai mặt có sẵn, người dùng có thể in bản fax trên cả hai mặt giấy để giảm lượng giấy sử dụng và tiết kiệm không gian lưu trữ tài liệu.



► Fax với nhiều loại kích cỡ tài liệu

So với các máy fax đơn năng, gửi fax bằng thiết bị đa chức năng sẽ thuận tiện hơn nhiều mà không cần thêm bộ nhớ. Bạn có thể fax những bản gốc khổ lớn, ngay cả với những tài liệu khổ giấy A3.

► PC Fax

Với PC fax, người dùng có thể gửi fax từ máy tính của mình thông qua mạng mà không cần in ra giấy, tránh tối đa việc lãng phí giấy.

*Cần phải cài đặt PCL để gửi bằng PC fax



Gửi fax trực tiếp từ máy tính của bạn thông qua máy imageRUNNER 2500

► Khả năng lưu trữ 1.000 bản fax

Với khả năng lưu trữ 1.000 bản trong bộ nhớ, người dùng có thể lưu những bản fax đi và lên kế hoạch gửi sau đó nhằm giảm khối lượng công việc và tối ưu hóa hiệu suất. Hơn nữa, người dùng không còn phải lo lắng việc mất bản fax đến, ngay cả khi máy hết mực và giấy.

► Fax Forwarding

Với chức năng fax chuyển tiếp, bản fax đến có thể được cài đặt để tự chuyển đến nơi nhận mong muốn như email hay thư mục chia sẻ.

Bằng cách này, người dùng có thể xem và in ra khi cần thiết nhằm tiết kiệm giấy và mực in.

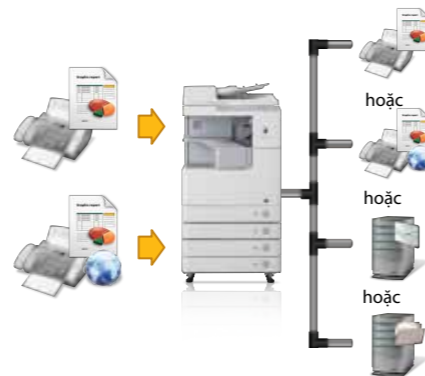

QUẢN LÝ bảo mật

kiểm soát dễ dàng

► Tiện lợi hơn với Remote UI.

Giao Diện Người Dùng Từ Xa (Remote User Interface - Remote UI) thuận tiện hơn. Remote UI là một phần mềm tích hợp vào máy cho phép người dùng truy cập vào những tính năng của máy và tiến hành cài đặt từ trình duyệt web trên máy tính.

Vài ứng dụng với Remote UI:

- Kiểm tra máy móc và tiêu hao
- Đăng ký hay chỉnh sửa địa chỉ

Điều này cho phép dễ dàng quản lý và theo dõi chức năng của máy qua mạng.

Xem tác vụ

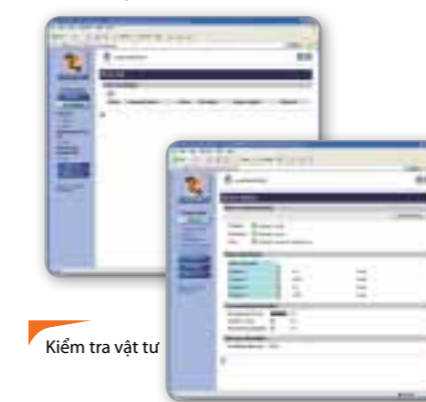

Kiểm tra vật tư

► Quản lý quyền sử dụng với Tính Năng Phòng Ban và Thẻ Kiểm Soát*

Khi kích hoạt chế độ ID Phòng Ban, tình trạng sử dụng của imageRUNNER 2500 sẽ bị giới hạn cho người dùng (lên đến 1000 người) có số đăng ký và mật khẩu hợp lệ.

- Tạo đến 1.000 tài khoản với mật khẩu
- Xác nhận người dùng
- Giới hạn số lượng cho phép sao chụp, in và quét cho mỗi người dùng

Tính năng này làm tăng ý thức tiết kiệm của nhân viên và việc kiểm soát chi phí sẽ dễ dàng hơn

Ví dụ:

	Sao chụp	In	Quét
người dùng A	Giới hạn 100 trang	Giới hạn 50 trang	Giới hạn 100 trang
người dùng B	Giới hạn 100 trang	Giới hạn 150 trang	Giới hạn 20 trang

* Sử dụng thẻ kiểm soát cần lắp thêm bộ phận đọc thẻ

► Dễ bảo trì với E-Maintenance

Theo dõi mực, tình trạng sử dụng và giảm thiểu những công việc quản lý tế nhạt như theo dõi bộ đếm một cách thủ công, thậm chí việc thanh toán tự động. Với e-Maintenance, người dùng có thể thực hiện tất cả việc này từ màn hình máy tính để giảm thời gian chết và tăng năng suất.

* E-Maintenance hoạt động hầu hết với các máy photocopy, máy in và máy đa chức năng của Canon. Để biết thêm thông tin về các model máy được hỗ trợ, hãy liên hệ với Canon.

Máy imageRUNNER 2500

– trợ lý đắc lực cho văn phòng

MÔI TRƯỜNG trong sạch

giúp phát triển kinh doanh

Môi trường là tiêu chí hàng đầu khi Canon thiết kế các thiết bị đa chức năng, nhằm giảm mức tiêu thụ năng lượng khi sử dụng và đảm bảo cho việc vận hành của thiết bị luôn dễ dàng và thuận tiện.

► Bảo tồn năng lượng

Với hệ thống sấy Rapid đọc quyền của Canon, máy imageRUNNER có thể in một cách nhanh chóng, giảm tiêu thụ điện năng và tiết kiệm chi phí tối đa. Máy imageRUNNER đã được chứng nhận là thiết bị có mức tiêu hao điện năng ít bởi tổ chức quốc tế ENERGY STAR.

► Thân thiện môi trường với công nghệ xanh.

Hơn cả việc tiết kiệm năng lượng, Canon cũng đã phát triển thành công hệ thống nạp điện tích trống in có tác dụng hấp thụ và phân tán khí ozone hiệu quả qua bộ lọc, góp phần bảo vệ tầng ozone.

► Đáp ứng tiêu chuẩn chỉ thị RoHS (Hạn chế về chất thải nguy hại) của Châu Âu.

Tại Canon, vật liệu công nghệ xanh và không nguy hại cho môi trường luôn được sử dụng, như vậy bạn có thể yên tâm rằng với những sản phẩm của Canon, công việc kinh doanh và sức khỏe của bạn luôn được Canon quan tâm chăm sóc.

CẤU HÌNH máy photocopy imageRUNNER 2500

THÔNG SỐ KỸ THUẬT - imageRUNNER 2500 series



Dòng máy	imageRUNNER 2520/2525/2530/2535/2545	
Loại	Desktop	
Hệ thống xử lý ảnh	Laser Dry Electrostatic Transfer System	
Bộ nhớ	Chuẩn : 256MB Tối đa: 512MB	
Giao thức mạng	Ethernet (100Base-TX/10Base-T), USB 2.0	
Thời gian làm nóng	Tối đa 30 giây sau khi mở nguồn Tối đa 01 giây khi máy ở chế độ chờ	
Thời gian sao chụp bản đầu tiên	imageRUNNER 2520: 6.4 giây hoặc ít hơn imageRUNNER 2530/2525: 5.4 giây hoặc ít hơn imageRUNNER 2545/2535: 3.9 giây hoặc ít hơn	
Sao chụp nhiều bản	liên tục từ 1 đến 999 tờ	
Thu phóng	25% đến 400% (tăng từng 1%)	
Kích cỡ tối đa của bản gốc	A3/11" x 17"	
Đảo mặt	Có sẵn	
Tốc độ sao chụp/in	imageRUNNER 2520: 20 trang/phút imageRUNNER 2525: 25 trang/phút imageRUNNER 2530: 30 trang/phút imageRUNNER 2535: 35 trang/phút imageRUNNER 2545: 45 trang/phút	
Độ phân giải	Quét: 600 x 600 dpi In: 1200 x 1200 dpi	
Các nguồn giấy (A4, 80gsm)	imageRUNNER 2520: Chuẩn: 250 tờ/khay Tối đa: 250 tờ/khay chuẩn + 550 tờ x 3 khay chọn thêm imageRUNNER 2530/2525: Chuẩn: 250 tờ/khay + 550 tờ/khay Tối đa: 250 tờ/khay chuẩn + 550 tờ x 3 khay chọn thêm imageRUNNER 2545/2535: Chuẩn: 550 tờ x 2 khay Tối đa: 550 tờ x 4 khay	Chuẩn: Khay tay 100 tờ Chuẩn: Khay tay 100 tờ
Định lượng giấy cho phép	Khay nạp giấy: 64 đến 90gsm Khay tay: 64 đến 128gsm	
Kích thước thân máy (W x D x H)	imageRUNNER 2520: 565 mm x 680 mm x 681 mm (có nắp đậy kính) 565 mm x 693 mm x 771 mm (có bộ nạp giấy) imageRUNNER 2525/2530: 565 mm x 680 mm x 806 mm (có nắp đậy kính) 565 mm x 693 mm x 896 mm (có bộ nạp giấy) imageRUNNER 2535/2545: 565 mm x 680 mm x 806 mm (có nắp đậy kính) 565 mm x 689 mm x 907 mm (có bộ nạp giấy)	
Trong lượng	imageRUNNER 2520: xấp xỉ 50,5 kg imageRUNNER 2525/2530: xấp xỉ 67,7 kg imageRUNNER 2535/2545: xấp xỉ 69,5 kg	
Nguồn điện	imageRUNNER 2520/2525/2530: 220 - 240 V AC, 50/60 Hz imageRUNNER 2535/2545: 220 - 240 V AC, 50/60 Hz	
Điện năng tiêu thụ tối đa	imageRUNNER 2520/2525/2530: Xấp xỉ 1,542kW imageRUNNER 2535/2545: Xấp xỉ 1,827 kW	
Tuổi thọ mực (độ phủ 6%)	imageRUNNER 2520/2525/2530: Xấp xỉ 14,600 bản (A4) imageRUNNER 2535/2545: Xấp xỉ 19,400 bản (A4)	
Tuổi thọ ống drum	imageRUNNER 2520/2525/2530: Xấp xỉ 132,000 bản (A4) imageRUNNER 2535/2545: Xấp xỉ 140,000 bản (A4)	
Các thông số in ấn		
Ngôn ngữ in	Chuẩn: UFR II LT Tùy chọn: PCL 5e/6, PS3	
Hệ điều hành	Windows 2000/XP/Server2003/Vista/Server2008/Win7, Mac OS X (10.4.9 hoặc mới hơn)	
Tính năng phần mềm in mạng Network ScanGear		
Hệ điều hành hỗ trợ	Windows 2000/XP/Server 2003/Vista/Server 2008/Win7	
Độ phân giải	Trắng đen: lên đến 600 x 600 dpi Màu: lên đến 300 x 300 dpi	
Các phụ kiện tùy chọn		
Nắp nạp và đảo bản gốc tự động (DADF) AA1 (chỉ sử dụng cho iR2535/2545)		
Nắp nạp và đảo bản gốc tự động (DADF) AB1 (chỉ sử dụng cho iR2520/2525/2530)		
Nguồn điện	Tủ thân máy chính	
Cách nạp giấy	Úp mặt giấy xuống	
Dung lượng chứa giấy (80gsm)	DADF-AA1: 100 tờ DADF-AB1: 50 tờ	
Kích cỡ bản gốc	A4, A4R, A3, A5, A5R, B4, B5, B5R	
Định lượng giấy	DADF-AA1: Giấy 1mặt: 42 đến 128gsm Giấy 2 mặt: 50 đến 128gsm DADF-AB1: 52 đến 128gsm	

Tốc độ	DADF-AA1: Sao chụp: 45 ảnh/phút (trắng đen/màu) Gói: 45/34 ảnh/phút (trắng đen/màu) DADF-AB1: Sao chụp: 25 ảnh/phút (trắng đen/màu) Gói: 25/25 ảnh/phút (trắng đen/màu)
Kích thước (W x D x H)	DADF-AA1: 565 x 540 x 137 mm DADF-AB1: 565 x 544 x 126 mm
Trong lượng	DADF-AA1: Xấp xỉ 7,9kg DADF-AB1: Xấp xỉ 7,0kg
Khay 2 chiều gắn trong G1	
Nguồn điện	Nguồn cấp điện U1 (phụ kiện tùy chọn)
Mặt giấy ra	Úp mặt xuống
Định lượng giấy	64 đến 128gsm
Dung lượng chứa giấy (80gsm)	Khay A: A4/B5: 250 tờ Khô khác: 100 tờ Khay B: A4/B5: 100 tờ Khô khác: 50 tờ
Kích thước (W x D x H)	426mm x 413mm x 109mm
Trong lượng	Xấp xỉ 0.6kg
Khay giấy W1 (chỉ dùng cho iR2520)	
Khô giấy	A4, A4R, A3, A5R, B4, B5, B5R
Dung lượng chứa giấy (80gsm)	550 tờ
Nguồn điện	Tủ thân máy chính
Tiêu thụ điện	Xấp xỉ 17.4 W (tối đa)
Kích thước (W x D x H)	565mm x 680mm x 97mm
Trong lượng	Xấp xỉ 12.8kg
Ghi chú: Cần lắp thêm ngăn khay giấy A1	
Khay giấy AE1 (dùng cho tất cả các máy)	
Khô giấy	A4, A4R, A3, A5R, B4, B5, B5R
Dung lượng chứa giấy (80gsm)	2 x 550 tờ
Nguồn điện	Bộ cấp điện U1 (phụ kiện tùy chọn)
Tiêu thụ điện	Xấp xỉ 13.3 W Max
Kích thước (W x D x H)	565mm x 680mm x 248mm
Trong lượng	Xấp xỉ 24kg
Ghi chú: với máy iR2520, cần lắp thêm ngăn khay giấy A1.	
Bo fax Super G3 AG1 (dùng cho tất cả các máy)	
Đường cáp tín hiệu	Public Switched Telephone Network (PSTN), 1 đường
Phương thức nén	MH, MR, MMR, JBIG
Thời gian truyền	ECM-MMR: Xấp xỉ 3.2 giây Phương pháp G3MR: Xấp xỉ 13 giây Phương pháp G3MH: Xấp xỉ 13 giây JBIG: Xấp xỉ 2,6 giây
Thể loại truyền	Super G3, G3
Kích cỡ bản gốc	A3, A4, A4R, B5*, B5R*, A5*, ASR* *1 - Gói theo khổ B4 *2 - Gói theo khổ A4
Kích cỡ văn bản nhận	A3, B4, A4, A4R, B5, B5R, A5, ASR
Chức năng tự quay số	Số địa chỉ: 300 địa chỉ; phim một chạm: 200 địa chỉ
Bộ nhớ	Xấp xỉ 1,000 trang
Bộ gói màu Y1 (dùng cho tất cả các máy)	
Phương thức gửi	Email, I-Fax, File-Server (FTP, SMB)
Định dạng tập tin	TIFF (trắng đen), PDF (trắng đen/màu), PDF (OCR*) (trắng đen/màu), JPEG (màu), PDF (Compact) (màu), PDF (Compact + OCR*) (màu)
Chế độ màu	Màu, trắng đen
Lưu ý: Cần lắp thêm RAM nâng cấp C1.	
Phụ kiện khác và nhà cung cấp	
FL Cassette-AJ, FL Cassette-AL1, FL Cassette-AK1, Envelope Feeder Attachment-D1, Cassette Spacer-A1, Inner Finisher-B1, Inner Finisher Additional Tray-B1, Stamp Ink Cartridge-C1, Stamp Unit-B1, Staple-J1, 2-Way Unit-B1, Document Tray-J1, Card Reader-E1, Card Reader Attachment-D3, USB Application 3-Port Interface Kit-A1, Serial Interface Kit-J2, Control I/F Cable-A1, ADF Access Handle-A1, Power Supply Unit-U1, PCL Printer Kit-AF1, PS Printer Kit-AF1, Barcode Printing Kit-B1, Color Send Searchable PDF Kit-C1, System Upgrade RAM-C1, NPG-51 Black Toner, NPG-50 Black Toner, NPG-50/51 Drum Unit, CST Heater Unit-37, Heater Kit-J1, IR Pedestal Type K	

Nắp nạp và đảo bản gốc, khay giấy, bộ hoàn tất chọn thêm



▶ Nắp nạp và đảo bản gốc tự động AB1



▶ Nắp nạp và đảo bản gốc tự động AA1

Khay giấy chọn thêm



▶ Khay giấy W1



▶ Ngăn khay giấy A1



▶ Bộ nạp giấy AE1

Bộ hoàn tất/ khay giấy ra

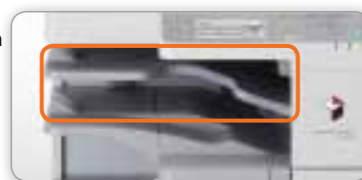

▶ Khay giấy ra 2 chiều G1



▶ Bộ hoàn tất gắn trong B1 với Khay giấy ra 2 chiều B1

Những bộ phận nâng cấp chọn thêm



▶ Đầu đọc thẻ E1 với đọc thẻ đi kèm D3



▶ Bộ giao tiếp 3 cổng USB A1



▶ RAM nâng cấp C1

Mọi thắc mắc và thuyết minh về sản phẩm, xin vui lòng liên hệ với một trong những đại diện Canon của chúng tôi ngay hôm nay.





Canon

TRỤ SỞ CHÍNH TẠI VÙNG NAM VÀ ĐÔNG NAM Á

CANON SINGAPORE PTE.LTD

1 HarbourFront Ave #04-01, Keppel Bay Tower
Singapore 098632
Tel: +65-6799 8888
Fax: +65-6799 8882
www.canon-asia.com

VĂN PHÒNG ĐẠI DIỆN TẠI VIỆT NAM

Tại Thành Phố Hồ Chí Minh

Lầu 6, Tòa nhà Sài Gòn Center,
65 Lê Lợi, Phường Bến Nghé, Quận 1, Tp. Hồ Chí Minh
Tel: 08-3820 0466. Fax: 08-3820 0477
Email: cvro_enq@canon.com.sg
www.canon.com.vn

Tại Hà Nội

15 Nguyễn Chí Thanh, Hà Nội, Việt Nam
Tel: (84-4) 3771 1677. Fax: (84-4) 3771 1678
Email: cvro_enq@canon.com.sg
www.canon.com.vn

DEALER'S STAMP

